

おおくす

一般社団法人 巨樹の会
新武雄病院

2019.02
Vol.20



武雄神社にて

Contents

脳梗塞のことご存知ですか? 1~2
海外研修 in ヨーロッパ
院内旅行 in マレーシア 3
綱引き/クリスマス会 4

インフルエンザ予防 5
健診案内 6
武雄市観光案内/理念・基本方針

『脳梗塞のこと ご存じですか??』

『脳卒中』『脳梗塞』誰も耳にしたことがある病名ですが、どんな病気かと言われると漠然と“死に係わる怖い病気”というイメージではないでしょうか？

副院長・脳神経外科主任部長



一ノ瀬 誠 先生
H5 佐賀医科大学卒

脳神経外科部長



大中 洋平 先生
H15 近畿大学卒

まずは、簡単にではありますが『脳卒中』と『脳梗塞』についてご説明したいと思います。

- ◆脳卒中… 脳の血管が詰まったり、破れて血液が脳に流れなくなることによって脳の組織が崩壊・壊死する病気の全般。
- ◆脳梗塞… 『脳卒中』の中でも、脳の血管が詰まったり閉塞することで血液が流れにくくなるなど、脳の血液循環障害の場合を示します。

脳卒中は、日本人の死亡原因の上位に入る病気のひとつです。

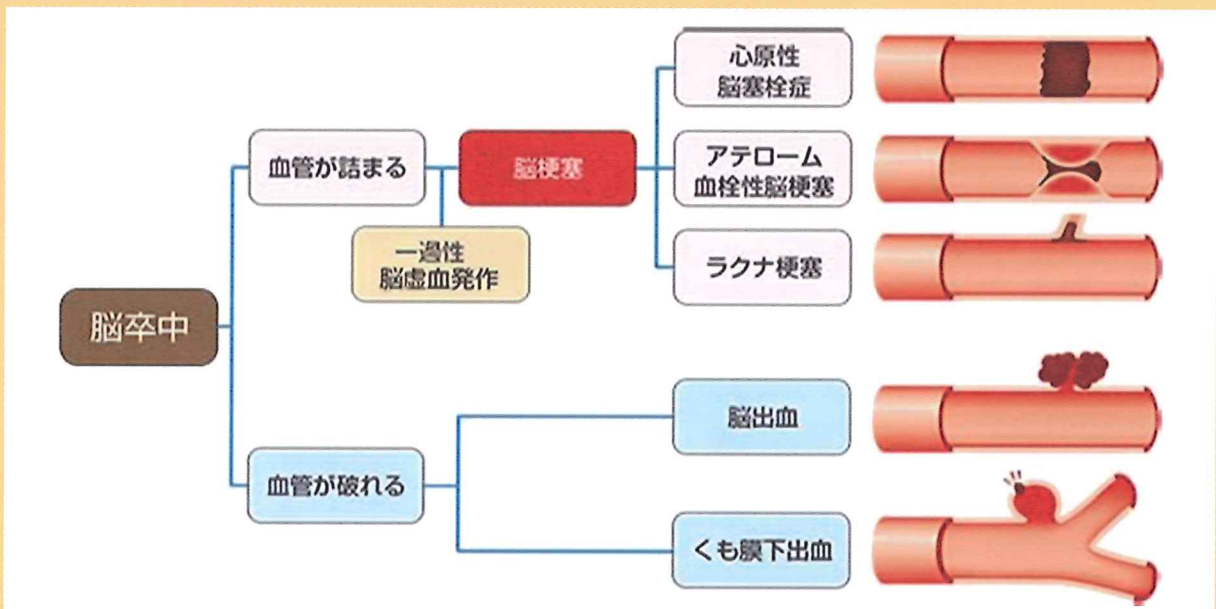

当院は年間約1500件の救急搬送を受け入れる病院であり、脳卒中患者も月平均20人程度の受診があります。

脳卒中の中でも特に『脳梗塞』はt-PA（血栓溶解療法）や血栓回収術など治療法の変革があり、t-PAを投与するためにはCT・MRIを備え出血合併症のリスクが迅速に検査できる脳卒中の専門チームが24時間態勢で待機していることが必要です。『脳梗塞』の治療は血管を詰まらせた血栓を除き、脳内に血流を再開させるまでの時間をいかに短くするかが勝負となります。

急性期脳梗塞に対する緊急治療の流れ

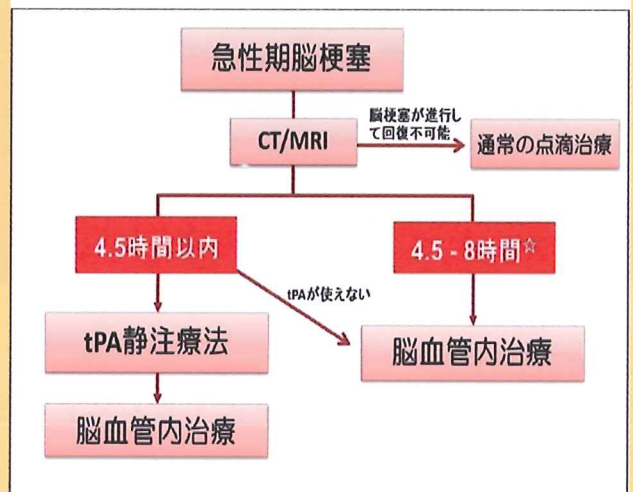

血栓回収療法

ステントリトリーバー (ソリティア)

血栓が血管内に形成



血栓にカテーテル挿入する



ステントを展開し、血栓を絡め回収する



血流が再開する



Solitaire™ FR (ソリティア)

血栓を回収するための道具

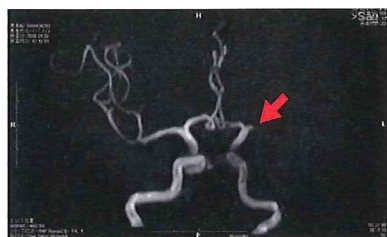

治療前に閉鎖した血管



回収した血栓

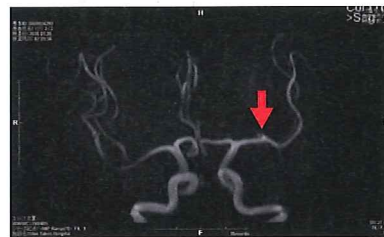

治療後血管が開通したところ

tPA 静注と血管内治療 (当院)

急性期脳梗塞 (主幹動脈閉塞) に対する
ドリップ・レトリブ (2 step)

点滴 Drip

血管内治療 Retrieve

tPA 静注

血栓回収

当院搬送後に速やかに
診断・適応判断し、
tPA 静注開始

血管内治療による
血栓回収

こうした態勢が整っている施設に救急搬送されるかどうかで、その後の生活は大きく変わってきます。

当院では、ひとりでも多くの患者を自宅に帰ることができるよう2017年9月より当院脳神経外科医が24時間体制で脳卒中ホットラインを携帯しました。救急隊等から直接患者情報を得ることで早期に治療を開始できる態勢を整え『脳卒中ホットライン』の開設、院内の診療体制の改善などの取り組みを開始しています。

突然の

- ① 一側の顔面麻痺
- ② 一側の上下肢のしびれや脱力
- ③ 言語理解や会話の混乱、不明瞭な発語
- ④ かつてない激しい頭痛

※①②③のどの症状があっても72%は脳卒中であることが証明されています。④は、くも膜下出血を疑う重要な症状です。

「その症状、もしかして??」と思われた場合は、一過性の症状で回復しても受診が必要です。

脳梗塞は、死亡につながることもあり、死亡は免れたとしても重い後遺症が残る可能性のある病気です。ですが、早期受診と治療で回復する可能性も大いにある病気です。脳梗塞も早めの治療で怖くない??! まずは普段から、適度な運動を取り入れた規則正しい生活に気を付け、病気を未然に防ぐことが大切です。

(脳神経外科部長 大中 洋平)

海外研修 IN ヨ一回ツバ研修



10/15～21の7日間、デンマークのコペンハーゲン市へ研修に行ってきました。

デンマークでは、税金が高い分、医療・福祉・教育が無料で社会保障が充実しています。買い物では高くて一歩二歩…引いてしまうことが多々ありましたが、街の散策だけでも北欧文化、雰囲気、街の至る所で感じることができ、北欧デザインが好きな私にとっては興奮の毎日でした。

研修を行った施設は①通所リハビリセンター、②脳損傷センター、③高齢者入居施設でした。

①の通所リハビリセンターでは病院退院後に疾患や生活状況によって主に集団訓練（股関節訓練クラス、外出訓練クラスなど）を行う通所施設。②の脳損傷センターでは脳疾患を中心に仕事復帰を最終ゴールとして機能訓練を行う通所施設。③の高齢者入居施設では北欧のデザインに特化した外観と内装が特徴であり、入居後の活動も外部から芸術家を招いたりされているとのことでした。文化、制度、技術ともに勉強になり充実した研修となりました。今回経験したことを今後活かしていきたいと思っております。

（リハビリテーション科：前田 瑞貴）

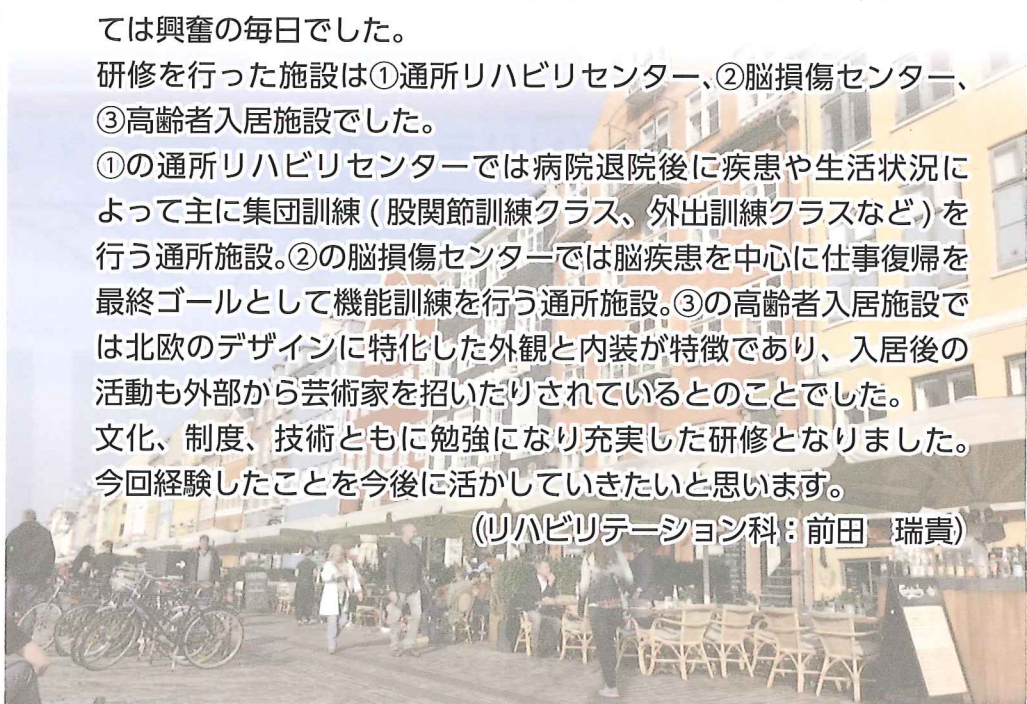

年末の寒い日本から常夏のマレーシアへ行ってきました。

毎日が晴れのち曇り時々雨で、天気予報が要らないとガイドの方が言っていた通りの天気でした。マレーシアは多民族国家で、中でもイスラム教信者が多く高速のPAにも礼拝室が有る程でした。食事中華とタイとインドが混じり合っていて、人種も食事も多種多様な国です。物価も安くのんびりとした国なので移住する人が多いのも頷けるなあと思いました。

今回高齢の母を連れて行ったのですが、母も楽しんでくれたので親孝行出来たかな（笑）

又ガイド付き海外ツアーがあれば是非親子で参加したいと思います。

医事課：徳永ゆう子



院内旅行 IN マレーシア旅行記

武雄温泉
秋祭り

市民綱引き大会



10月22日に武雄温泉秋祭り 市民綱引き大会に参加しました。雨天等で3年ぶりに開催されました。企業の部に参加し地域の企業様との交流も行うことができました。

一本の綱を握り締め力を合わせることで、選手はもちろん応援くださった職員とのチームワークを深めることが出来たと思います。

結果は準優勝することができました。ケガをすることもなく地域のお祭り

を盛り上げることができて良かったと思います。来年は優勝目指して頑張りたいと思います。

(総務課：竹井 孝之)

クリスマス会

当院では平成30年12月25日にクリスマス会が開催されました。

クリスマス体操、ゲーム、余興ダンスと続き、ハンドベルやピアノ、トランペット、ギター弾き語りなどの音楽隊の賑やかな音色に患者さんの普段は見られないような満面の笑顔が印象的で、普段は無口な患者さんが口ずさむ場面もありました。

平成最後のクリスマス会は、より一層盛り上がる会となりました。

(リハビリテーション科：大園 友紀)



インフルエンザの流行シーズン到来!!



▶ 潜伏期間：1～3日

▶ 急性発症

▶ 全身症状が強い

通常は、1週間前後の経過で軽快する

▶ 感染性期間：

発症前24時間～

発症後7日

感染力は発症初期3日が最も強いので注意が必要です!!



インフルエンザの予防と感染対策

- ▶ 流行期前までにワクチン接種を受けて予防しましょう。
- ▶ インフルエンザの早期発見と体調管理を徹底しましょう。
- ▶ インフルエンザを院内に持ち込ませない姿勢を持ちましょう。
(ポスター掲示、面会の制限など)
- ▶ 日頃からの標準予防策の徹底をお願いします。

- ✓ 手指衛生
- ✓ 個人防護具の使用 (手袋、マスク、エプロン)
- ✓ 呼吸器衛生 / 咳エチケット
- ✓ 患者の配置 (個室隔離)
- ✓ 高頻度接触表面の清掃 など

(文責 感染管理部門：安藤 朋子)

人間ドックのご案内

年に1回は自分の身体の事を知り、健康管理に努めましょう!!

みなさんは、自分の身体の事をどのくらい御存じですか。
自分は大丈夫。その油断が危険信号です。「がん」「心臓病」「脳卒中」といった生活習慣病は、長い年月をかけ進行するものがほとんどです。
自覚症状が現れてからでは手遅れになる事もあります。まずは、健康診断を受け自分の身体を見つめなおしましょう。

※健康保険を利用した受診は出来ません。



予約から健診までの流れ(当院は**完全予約制**です)

お申し込み

受診希望日の2~3週間前までに
お申し込み下さい。

胃の検査をご希望の方は、胃カメラか
胃透視(バリウム)を選択して下さい。



書類送付

ご予約後、コースに合わせた
問診票などの関係書類を
お送りします。

〔中身をしっかりとご確認ください。〕

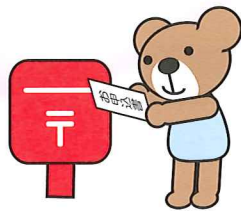

健診当日

事前に送付した書類に記入し、
検体・保険証をご持参の上、
当院健診室までお越し下さい。
受付後、検査へご案内致します。



主な健診コース ※健康保険証はご利用できません。

- 人間ドック(日帰り・宿泊)
- 脳ドックコース
- 生活習慣病予防健診
- 健康診断

詳しくは健診室までお問い合わせ下さい。

追加オプション検査

- 脳検査
- 腹部超音波
- 大腸内視鏡
- 胸部CT検査、喀痰検査
- 胃内視鏡(カメラ)
- 子宮頸がん検査
- 胃透視(バリウム)
- 腫瘍マーカー(前立腺)
- 骨塩定量検査
- 乳房超音波
- 乳房マンモグラフィ
- PET・CT検査(福岡和白画像診断クリニックで行います)

ご予約・お問い合わせ

なっとく ドックに

☎ 0120-791092

受診日/月曜日~土曜日(日・祝日は休診)
お気軽にお問い合わせください

・〒843-0024 佐賀県武雄市武雄町大字富岡12628番地 ・TEL/0954-23-6444(直通) ・FAX/0954-26-8193(直通)
・E-mail/kenshin@shintakeo-hp.or.jp

武雄市観光案内

おしくら 「美味暮まんじゅう大会」

毎年恒例となりコスチュームでの参加チームも多く、中には5月に開催された「秋田竿灯まつりin武雄」の感動から竿灯まつりのお手製衣装に身を包んだかわいい子どもたちの姿も見られ、会場から歓声が上がりましたよ！

いざ！美味暮まんじゅう大会の勝負！となると、小さな子どもたちから大人の部まで白熱した試合が繰り広げられました。TNC「バリすで8」より九星隊（ナインスターズ）が出場され、見事優勝され会場内も沸き、とても盛り上がりました！

同日に「武雄物産まつり」も行われており、武雄市とつながりのある「陸前高田市」や「秋田市」「三条市」「北海道の雄武町」など普段武雄市では見ることのできない特産品もたくさん並んでいて、楽しい秋の恒例イベントで楽しみました（^▽^）
来年の開催も今から待ち遠しいイベントですので興味のある方はぜひ来年足を運んでみて下さい！

（健診室：佐佐木 美紀）

★武雄市のオススメ★

おしくら
平成30年11月17日に武雄市文化会館庭園で第18回全日本美味暮まんじゅう大会が開催されました。数日前から天気予報の雨マークとのにらめっこが続き、前日の雨で屋外での試合は難しいかと思われましたが、気持ちの良い秋晴れの空の下行われました。



写真：美味暮まんじゅう大会（武雄文化会館）

● 理念・基本方針

PHILOSOPHY AND BASIC POLICY

● 理念 「手には技術、頭には知識、患者様には愛を」

● 基本方針

高度医療 学問的に、技術的に高い水準の医療を提供します。そのために必要な施設・設備の整備拡充に努めます。

チーム医療 患者様の目線に立った安全で安心できるチーム医療を提供すべく、急性期医療から、早期リハビリ、退院支援まで、ニーズに沿った医療を提供します。

地域医療 いつでも誰でも安心して利用できる、救急医療に重点を置いた地域の中核病院を目指し、地域の医療施設・福祉施設と密接な連帯を推進します。



■ 診療科目

内科・呼吸器内科・循環器内科・消化器内科
外科・整形外科・リウマチ科・脳神経外科
呼吸器外科・泌尿器科・放射線科・麻酔科
リハビリテーション科・救急科・肛門外科

■ 診療時間

午前 9:00 ~ 12:00 (専門外来)
午後 2:00 ~ 5:00

※但し、急患の場合はいつでももただちに診察致します。

● 〒843-0024 佐賀県武雄市武雄町大字富岡12628番地 ● E-mail info@shintakeo-hp.or.jp
● TEL 0954-23-3111 ● FAX 0954-23-0208 ● ホームページ <http://www.shintakeo-hp.or.jp>